

誰もが安心して快適に暮らせる健康文化のまち

金武町

社協だより

第113号 (平成29年8月)

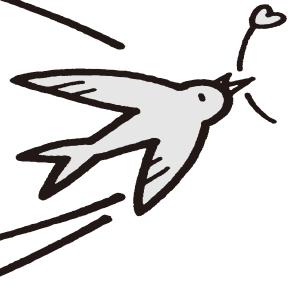

平成29年6月14日(水)金武町総合保健福祉センター「生きがい活動支援通所事業」通称「生きデイ」の4・5・6月生まれ誕生会を開催しました。「みつばこども園」の園児12名がお祝いに駆けつけ、歌、ダンスを元気いっぱい披露し、利用者と一緒に体操、ダンス。曲に合わせて肩もみを交互に行い交流しました。また、園児より誕生月の利用者へ、手作りのメダルがプレゼントされ、利用者から「ありがとう、また来てね」の言葉に園児達は「ハイッ！」と大きな声で応えていました。

主な内容

平成29年度事業計画	2~3
平成29年度予算書	4
平成28年度社協会員会費の実績報告	5
平成28年度赤い羽根共同募金実績報告	6
平成28年度歳末たすけあい募金実績報告	7
平成28年度災害義援金実績報告	7
寄附者芳名	8
浜田保育園並里保育園保育士及び保育補助募集	8

発行：社会福祉法人 金武町社会福祉協議会
〒904-1201 金武町字金武1842番地
(金武町総合保健福祉センター内)

電話 098-968-3310

有線 8-3310

FAX 098-968-6021

E-mail: kin-shakyo-3310@woody.ocn.ne.jp



社会福祉法人金武町社会福祉協議会

平成29年度 事業計画書



◆はじめに◆

今日の社会経済情勢が激動している中、社会福祉法が改正され社会福祉法人は地域における公益的な活動の取り組みが義務づけられるとともに、公益財団法人等と同等以上の非営利性、公共性を確保するためにガバナンスの改善を図る大きな役割が期待されています。この期待に応えるため、本年度はより一層関係機関との連携を図り地域福祉のネットワーク構築の専門性を高めながら推進します。

地域福祉活動推進については、金武町と一体となって策定した「第2次金武町いきいき・ふれあいプラン（地域福祉計画・地域福祉活動計画）」に基づき、地域の福祉課題に向けて、行政や各地区公民館と一層の信頼関係の基盤づくりを担うため支援ネットワーク体制を進めていきます。

浜田保育園、並里保育園の経営・管理・運営について社会福祉法人の役割と責任を自覚し、子ども子育て支援制度に基づき、子ども達が豊かに育っていけるため、子育て支援の質の向上を図り、保育を必要とする子育て家庭が利用できるように、ソフト面、ハード面の整備強化を図ります。

本年度は、事務局体制の基盤整備を視野に入れながら本会の基本理念である「誰もが安心して快適に暮らせる健康文化のまちづくり」の実現に向けて「信頼される社協」となれるよう事業展開の理念と方針、基本目標による各種事業に役職員一丸となって取り組んでいきます。

◆重点的な取り組み◆

1. 運営補助金の安定的確保及び会費、共同募金、寄附金、各種チャリティー等を含めた財政基盤強化を図るため自主財源の確保に努めます。
2. 第2次金武町いきいき・ふれあいプラン（平成28年から平成33年）を関係機関、団体等と連携を図り、更なる充実を図ります。
3. 保育園及び認定子ども園（仮称）は共に5歳児保育の実現に向けて、国、県、町と協議を重ね、園舎の増築・建替の調整を行い、保護者や地域と一緒にあって地域に根ざした保育環境整備に取り組めます。

法人基本理念

全ての町民が住み慣れた地域社会で、生きがいを持ちノーマライゼーションの心を育み、人の尊厳を重視した自己決定を尊重しながら共に助け合う明るく活力のある地域社会を目指します。そのためには、福祉ニーズの把握に努めるとともに、多くの人々がボランティア活動を通じて、福祉に関心を深めながら積極的に地域福祉活動を推進出来るよう住民や関係機関、団体のより一層の協働活動を推進します。

“健やかで明るく 心のふれあいまちづくり”

法人基本方針

本会は、誰もが安心して暮らすことのできる福祉のまちづくりを使命とする社協として、町民の様々な課題に対し、地域住民・各地区公民館・行政・関係機関・団体・民生委員児童委員・社会福祉施設・専門機関・ボランティア等と協力し、活動を地域の实情に応じて展開し、公民協働による体制を確立し、地域福祉の充実に向けて取り組むことを基本方針とします。

法人基本目標

本会が地域福祉を推進し住民に信頼される中核的な組織として、他機関との連携強化はもとより、法人運営の適正化と組織の機能強化、人材育成の実現、各種事業の執行にあたっては、事業のあり方等を研究し、時代に合った事業展開を目標にします。

基本目標 1 社協運営基盤の強化

- 執行部としての理事会の役割の明確化 ○最終議決機関としての評議員会の役割の明確化
- 監事監査の実施（年2回） ○財源確保への取り組み（会費・補助金・共同募金・寄附金・各種チャリティー） ○広報活動の強化（社協だよりの発行・社協ホームページの充実）
- 社会福祉法人制度改革への対応 ○第三者委員の機能強化

基本目標 2 地域福祉事業の推進

- 第2次金武町いきいきふれあいプラン（金武町地域福活動社計画の進行管理）
- 福祉団体との連携強化
- 民生委員児童委員協議会・老人クラブ連合会・各種団体との連携強化
- 地域包括ケアシステム構築への取り組み
- 地域におけるコミュニティーソーシャルワーク機能の強化
- 地域福祉活動の担い手の育成 ○権利擁護活動の推進 ○生活困窮者自立支援への対応

基本目標 3 保育園の経営

- 保育園運営委員会の開催 ○浜田保育園の5歳児受け入れの増築調整
- 並里保育園の認定子ども園への移行及び園舎の建設調整
- 役職員の研修強化 ○保護者との協働による「子育て力」向上
- 地域の子育て家庭への相談・助言・情報提供



社会福祉法人金武町社会福祉協議会

平成29年度 資金収支予算書



(自)平成29年4月1日 (至)平成30年3月31日

社会福祉法人金武町社会福祉協議会

(単位：千円)

勘定科目		当年度 予算額	前年度 予算額	増 減
事業活動による収支	収入			
	会費収入	1,567	1,567	0
	寄附金収入	2,500	2,500	0
	経常経費補助金収入	46,699	52,046	△5,347
	受託金収入	56,119	85,898	△29,779
	事業収入	1,349	1,352	△3
	保育事業収入	141,799	129,516	12,283
	受取利息配当金収入	283	342	△59
	その他の収入	1,785	2,511	△726
	事業活動収入計①	252,101	275,732	△23,631
	支出			
人件費支出	166,870	158,359	8,511	
事業費支出	32,994	36,351	△3,357	
事務費支出	33,015	57,517	△24,502	
助成金支出	600	600	0	
その他の支出	15	146	△131	
事業活動支出計②	233,494	252,973	△19,479	
事業活動資金収支差額③=①-②	18,607	22,759	△4,152	
施設整備等による収支	収入			
	施設整備収入計④	0	0	0
	支出			
	固定資産取得支出	1,930	11,500	△9,570
	ファイナンス・リース債務の返済支出	688	784	△96
施設整備支出計⑤	2,618	12,284	△9,666	
施設整備等資金収支差額⑥=④-⑤	△2,618	△12,284	9,666	
その他の活動による収支	収入			
	積立資産取崩収入	247	1,211	△964
	その他の活動収入計⑦	247	1,211	△964
	支出			
	積立資産支出	12,923	6,111	6,812
その他の活動による支出	2,180	2,137	43	
その他の活動支出計⑧	15,103	8,248	6,855	
その他の活動資金収支差額⑨=⑦-⑧	△14,856	△7,037	△7,819	
予備費支出⑩	4,000	4,548	△548	
当期資金収支差額合計⑪=(③+⑥+⑨-⑩)	△2,867	△1,110	△1,757	
前期末支払資金残高⑫	2,867	1,110	1,757	
当期末支払資金残高⑪+⑫	0	0	0	

平成28年度 社協会員会費実績額報告

本会は、地域福祉活動の推進役として小地域における住民活動を促進し「地域の福祉力」の向上を推進し、積極的に各種事業に取り組むことを基本方針としています。皆様からお寄せいただいた会費は、28年度の福祉事業の財源として大切に活用しました。ご協力ありがとうございました。

敬称略・順不同

戸別会費(1,075,980円)

金 武 区	並 里 区	中 川 区	伊 芸 区	屋 嘉 区
-------	-------	-------	-------	-------

団体会費(250,000円)

金武区事務所	並里区事務所	中川区事務所	伊芸区事務所	屋嘉区事務所
並里財産管理会	金武入会権者会	金武漁業協同組合	沖縄県農業協同組合 金武支店	特別養護老人ホーム 光が丘
金武町商工会	金武町母子寡婦福祉会	金武町婦人連合会	金武町民生児童委員協議会	金武町心身障害児者を守る親の会
金武町老人クラブ連合会	金武町軍用地地主会	金武町身体障害者福祉協会	琉球リハビリテーション学院	ネイチャーみらい館
障害者支援施設 松原園	村おこしゆんたく会	介護老人保健施設 信愛の丘	有限会社 くばの里	

特別会費(180,000円)

山城工務店	株式会社 仲間組	有限会社 インターリンク沖縄	山城建設	有限会社 丸仲電気
きんメンテナンス株式会社	おくまクリニック	株式会社 ホカマ	合名会社 金武タクシー	有限会社 ユタカ基工
仲田自動車	匿名	有限会社 神中組	沖縄セメント工業株式会社	有限会社 山川電工
有限会社 丸伊設備	株式会社 どりーむ	有限会社 大豊建設	琉球銀行 金武支店	りゅうせきエネルギー 金武支店
有限会社 富島建設	あやかいリハビリデイサービス	二代目ダイニングOH!さま家	有限会社 ナカムラ造園土木	沖縄銀行 金武支店
有限会社 オオシロインターナショナル	有限会社 金武酒造	きんクリニック	有限会社 丸玉メンテナンス	有限会社 拓邦産業 並里給油所
株式会社 屋嘉実業	有限会社 仲正組	有限会社 國場電工	有限会社 カネタケ電水工業	崎山酒造廠
金武リハビリテーションクリニック				

賛助会費(97,000円)

渡嘉敷 文 子	伊 芸 雅 子	仲 間 恵 子	城 間 守 満	奥 間 ちよ子
宜 野 憲 一	與那城 直 也	元 山 満寿美	津嘉山 文 子	安富祖 正 雄
安富祖 正 子	石 川 良 子	宜志富 司	渡久地 多恵子	伊 藝 菊 博
山 城 実	仲 間 澄 子	西 平 恵美子	渡慶次 賀 佑	小橋川 勝 子
伊 藝 裕美子	金 城 栄	三 宅 豊	宮 里 淳 子	山 里 均
名 護 絹 江	上江州 民 子	社会福祉協議会 (20名)	吉 田 潤	松 田 健 人
浜田保育園 (15名)	大 城 初 子	仲 間 賢	伊 藝 光 子	宜野座 ツネ子
並里保育園 (15名)	嘉 数 義 光	石 原 末 子	末 吉 豪	我喜屋 宗 一
小波津武則 (5口)	金武少年イーグルス (5口)			

平成28年度 赤い羽根共同募金実績額報告

昨年、10月1日から12月31日の3ヶ月、テーマを「自分の町を良くするしくみ」とし展開した赤い羽根共同募金運動。皆様のご協力により1,990,508円の募金が金武町共同募金委員会へ寄せられました。皆様からお寄せいただいた募金は、平成29年度の地域福祉事業に活用されています。ご協力ありがとうございました。

敬称略・順不同

戸別募金 1,040,800円

金武区	並里区	中川区	伊芸区	屋嘉区
-----	-----	-----	-----	-----

職域募金 508,156円

金武区事務所	並里区事務所	中川区事務所	伊芸区事務所	屋嘉区事務所
金武町商工会	金武中学校	有限会社 丸伊設備	教育委員会	沖縄電力株金武火力発電所
沖縄銀行 金武支店	宜野座測量設計	特別養護老人ホーム 光が丘	議会事務局	みつば幼稚園
杉の子幼児学園	琉星保育園	有限会社 ユタカ基工	農業委員会	KIN放射線治療・検診クリニック
金武漁業協同組合	浜田保育園	総務課	監査室	きんクリニック
有限会社 照喜名建設	沖縄県農業協同組合 金武支店	企画課	株式会社 どリーむ	嘉芸小学校
沖縄セメント工業株式会社金武	朝日福祉会 どリーむ	産業振興課	金武地区消防衛生組合	金武町社会福祉協議会
きんメンテナンス株式会社	有限会社 カネタケ電水工業	建設課	株式会社仲間組	金武小学校
合同会社 比嘉総建工業	琉球リハビリテーション学院	基地跡地推進課	金武町社交飲食業組合	並里保育園
国立病院機構 琉球病院	金武保育所	住民生活課	金武リハビリテーションクリニック	有限会社 喜本産業
金武郵便局	嘉芸保育所	税務課	沖縄防衛局金武出張所	金武町軍用地地主会
障害者支援施設 松原園	有限会社拓邦産業 並里給油所	保健福祉課	崎山酒造廠	ネイチャーみらい館
沖縄プラント工業株金武事業所	金武町特産品加工センター	上下水道課		

法人募金 364,000円

有限会社 巴印刷	有限会社 金武酒造	宜野座土地家屋調査士事務所	有限会社 共栄建設	有限会社 仲正組
山城工務店	きんメンテナンス株式会社	崎山酒造廠	沖縄セメント工業株式会社金武	有限会社 神中組
田場兼正司法書士事務所	合同会社 比嘉総建工業	介護老人保健施設 信愛の丘	有限会社 仲オートサービス	有限会社 山川電工
金武冷凍食品	有限会社 大豊建設	有限会社 ユタカ基工	きんクリニック	有限会社 喜本産業
匿名	沖縄プラント工業株金武事業所	株式会社 仲間組	有限会社 富島建設	有限会社 くぼの里
ナカムラ造園土木	株式会社 ホカマ	株式会社 Kくりえいと	株式会社 丸政工務店	有限会社 宮里電水工業
有限会社 照喜名建設				

学童募金 56,462円

嘉芸小学校	金武小学校	中川小学校	金武中学校生徒会
-------	-------	-------	----------

個人大口募金 17,500円

西平 恵美子	匿名
--------	----

その他の募金(募金箱) 3,590円

キッチンママ



平成28年度 歳末たすけあい募金実績報告

昨年、12月1日から12月31日までの1ヶ月、スローガンを「つながり ささえあう みんなの地域づくり」とし展開した歳末たすけあい募金運動。皆様のご協力により117,142円の募金が金武町共同募金委員会へ寄せられました。皆様からお寄せいただいた募金は、支援を必要とする方々が新しい年を迎えるために活用されました。ご協力ありがとうございました。

敬称略・順不同

職域募金 6,067円

沖縄銀行	琉球銀行
------	------

個人大口募金 71,075円

宜野弘子	伊芸ストアー	大城憲次	照屋スミ子	宜野座順子
匿名6件				

法人募金 40,000円

有限会社仲オートサービス	有限会社 巴印刷	有限会社 神中組
--------------	----------	----------

平成28年度 災害義援金実績報告

昨年、熊本、大分地震災害・平成28年新潟県糸魚川市における大規模災害、岩手県台風10号大雨等災害、平成28年度鳥取県中部地震と日本各地で自然災害により多くの被害が生じ義援金の募集を行い皆様から多くの義援金が寄せられ被災地域のために役立てられました。ご協力ありがとうございました。

敬称略・順不同

平成28年熊本大分地震義援金 320,633円

仲間勝美	伊藤智博	伊藤八重子	宇久田朝仁	伊芸区事務所
キングタコス金武本店 (募金箱)	ファミリーマート 金武大通り店 (募金箱)	ムラタストアー (募金箱)	金武金物店 (募金箱)	二代目ダイニング OH!さま家 (募金箱)
社会福祉協議会窓口 (募金箱)	田芋カフェレストラン 長楽 (募金箱)	キッチンمام (募金箱)	かね八 (募金箱)	匿名13件

岩手県台風10号災害義援金 8,500円

匿名4件

鳥取県中部地震災害義援金 18,500円

匿名5件

新潟県糸魚川における大規模火災義援金 126,091円

金武町子ども会	匿名6件
---------	------

災害義援金募集のお知らせ並びに募金箱設置協力、企業・商店等の募集

沖縄県共同募金会金武町共同募金委員会では、次のとおり災害義援金の募集を行っています。受付窓口は、金武町社会福祉協議会内です。また、義援金募金箱の設置にご協力いただける、企業、商店等を募集しています。皆様のご協力心よりお待ちしております。

- ◎平成29年7月5日からの大雨災害(福岡県・大分県) 平成29年7月11日から平成29年8月31日まで
- ◎平成28年熊本地震義援金 平成30年3月31日まで
- ◎秋田県大雨災害義援金 平成29年7月27日から8月31日まで

寄 附 者 御 芳 名

社会福祉へのご理解とご協力ありがとうございました。皆様から寄せられました浄財は、本町の社会福祉のために大切に活用させていただきます。今回は、平成29年3月31日受付分までを掲載いたします。

敬称略・受付順

香典返し

Table with 3 columns: Donor Name, Address, and Recipient Name. Lists names like 金城カズ子, 平良長達, etc., and their corresponding addresses and recipients.

一般寄附

Table with 3 columns: Donor Name, Address, and Recipient Name. Lists names like 宜野座安子, 仲間清昭, etc., and their corresponding addresses and recipients.

物品寄附

Table with 3 columns: Donor Name, Address, and Recipient Name. Lists names like 匿名, 匿名, etc., and their corresponding addresses and recipients.

チャリティー寄附

Table with 3 columns: Donor Name, Address, and Recipient Name. Lists '金武町社会福祉資金造成 第16回チャリティーゴルフ大会実行委員会' and their corresponding address and recipient.

浜田保育園・並里保育園では、保育士及び保育助手を若干名、募集しています。詳しくは、下記までお問合せ下さい。

問合せ先 ☎098-968-5383(浜田保育園：担当/城間・河上) 〒904-1201 金武町字金武4231
契約 ①保育士 パート ②保育士 ③保育助手
給与 ①月給166,900円~ ②時給1,000円 ③面接時に応相談
資格 保育士・幼稚園教諭 勤務地 浜田保育園(金武町字金武4231)・並里保育園(金武町字金武806)
待遇 ①昇給年1回、賞与年2回、各種社保有、退職金有(2年目以降)②雇用・労災保険 [共通]食事有(一部負担)、駐車場有
時間 ①7:30~18:30(8Hシフト制) ②、③上記時間帯で4~5H(応相談)
休日 日・祝、有給休暇、その他休暇有 応募方法 電話連絡の上、履歴書(写貼)持参

社協だより 113 号の記事原稿編集の遅れから発行が大幅に遅れましたことに対しまして、深くお詫び申し上げます。