

誰もが安心して快適に暮らせる健康文化のまち

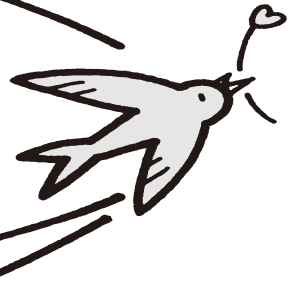

金武町 社協だより

第114号 (平成30年3月)



本町の福祉関係者や福祉に関心のある方々が一同に会し親睦を図りながら仲間づくりと、生きがいを持ち心身ともに健康で安全な一年を元気に過ごすことを祈願し、2月24日(土)、金武町総合保健福祉センターにて「新春の集い」を開催しました。

式典において、金武町の社会福事業に功績があり、他の模範となる個人、団体へ表彰を行いました。受賞者は、特別功労表彰に、金武町婦人連合会様、金武冷凍食品様。優良社会福祉地域団体表彰に、金武町手話サークル雄飛様、金武町点字サークルピュアーズ様。社会福祉事業永年勤続功労に、伊藝幸徳様、安富祖正雄様、宜野憲一様、与那城一史様、新里健治様、渡久地多恵子様、奥間和広様、島崎洋子様、渡慶次賀佑様、伊芸雅子様、仲田郁江様、比嘉ひとみ様、小橋川キヨ様、仲間澄子様、宮里輝光様、知念信江様、島本直子様、伊藝明様、伊禮桂様、以上4団体19名の方々です。

また、金武町長来賓挨拶、鏡割り、金武町老人クラブ連合会会長の乾杯の挨拶の後、70余名の余興ボランティアのみなさんが会に花を添えてくれました。余興出演下さいました並里保育園、金武区婦人会、並里区老人クラブ舞踊部、プワメリア、金武町民生委員児童委員協議会、琉舞サークルちどり・友輪、手話サークル雄飛、金武区老人会の皆様ありがとうございました。

主な内容

平成28年度事業報告	2
平成28年度決算書	3
平成29年度赤い羽根共同募金実績報告、 歳末たすけあい募金実績報告	6
高齢者生きがい活動通所支援受託事業、 ボランティア紹介	7
寄附者芳名、 平成29年7月5日からの大雨災害義援金協力書	8

発行：社会福祉法人 金武町社会福祉協議会
〒904-1201 金武町字金武1842番地
(金武町総合保健福祉センター内)

電話 098-968-3310

有線 8-3310

FAX 098-968-6021

E-mail: kin-hakyo3310@woody.ocn.ne.jp



社会福祉法人金武町社会福祉協議会

平成28年度 事業報告書



平成28年度は、社会福祉法改正及び民営化された並里保育園の経営への対応の年でした。国は、社会福祉法改革の一つの柱として、社会福祉法人に対して経営組織の強化、事業運営の透明性の向上、財務規律の強化などを求める一方で地域における公益的な取り組みを実施する責務が社会福祉法人に新たに位置づけられました。これを受け、社協の理事会を業務執行に関する意思決定機関として、理事・会長に対する牽制機能を働かせるために理事等の義務と責任が法律に規定されました。また、評議員会を法人運営の基本ルール・体制の決定と事後的な監督を行う機関として位置づけ最終議決機関となりました。監事の権限として理事会・評議員会への出席義務、報告義務、責任が法律に規定されました。本会では、制度改革の対応として定款の変更並びに各種規程の改正など必要な対応を図ってきました。

保育園運営については、保育園の適正な運営と選ばれる保育園を目指し役職員一丸となって事業展開を図りました。平成22年度より町委託を受け実施してきました放課後児童健全育成事業は、平成28年度をもって事業廃止となりますが、今年度から各地区公民館長の理解と協力により事業の一部見直しを図り、地区公民館長の管理のもと地域の特性を活かしながらか引き続き事業展開が図られます。また、沖縄県災害時相互応援協定に基づき職員1名を熊本県へ1週間派遣し被災地での支援活動を行いました。

以上、平成28年度の主な事業の概要報告しましたが、「誰もが安心して快適に暮らせる健康文化のまちづくり」を進めるためには、今後も一人でも多くの町民のご理解とご協力、そしてご支援を頂くことが必要となりますので、金武町をはじめ各区、民生委員・児童委員、各種団体・関係機関などにより一層連携を図り地域福祉が着実に前進していくよう努力していきます。

◆重点事項◆

1. 社会福祉法制度改革への対応
2. 社協運営基盤の強化
3. 地域福祉活動の推進
4. 福祉教育及びボランティア人材育成の推進
5. 福祉サービスの充実
6. 浜田保育園及び並里保育園の経営

財 産 目 録

平成29年 3月31日 現在

社会福祉法人 金武町社会福祉協議会

(単位：円)

貸借対照表科目	場所・物量等	取得年度	使用目的等	取得価額	減価償却累計額	貸借対照表価額
I 資産の部						
預貯金	沖縄県農業協同組合金武支店他	—	運転資金として	—	—	49,643,064
事業未収金		—	放課後児童健全育成事業受託金第4期分他	—	—	7,651,468
未収金		—	12月分所得税課納付分	—	—	4,886
未収補助金		—	児童福祉施設運営費補助金等	—	—	9,209,772
貯蔵品		—	ゴミ処理券	—	—	1,800
立替金		—	平成28年度概算雇用保険料個人負担分他	—	—	26,763
前払費用		—	平成29年度火災保険	—	—	37,760
流動資産合計						66,575,513
2 固定資産						
(1) 基本財産						
建物	(浜田保育園運営拠点区分) 金武町字金武4231番地	2015年度	第2種社会福祉事業である、浜田保育園に使用して	72,074,626	4,795,553	67,279,073
	(並里保育園運営拠点区分) 金武町字金武806番地	2016年度	第2種社会福祉事業である、並里保育園に使用して	4,587,200	655,969	3,931,231
小計						71,210,304
定期預金	沖縄県農業協同組合金武支店	—	法人設立時に基本金として定款で定めた額	—	—	1,000,000
基本財産合計						72,210,304
(2) その他の固定 資産						
構築物	わくわくラピュタランド他	—	浜田保育園園庭遊具	7,290,353	60,752	7,229,601
車両運搬具	三菱ふそうローザ他	—	利用者等送迎用	20,074,041	19,850,356	223,685
器具及び備品	掲示板他	—	情報公開用	2,263,688	1,429,256	834,432
有形リース資産	サーバー等リース他	—	事務処理及び会計帳簿記録に使用	3,421,440	1,539,648	1,881,792
ソフトウェア	財務会計ソフト	—	会計事務に使用	560,500	351,900	208,600
退職手当積立基金預け金		—	将来の退職金支給のための全国社会福祉協議会に対する掛金法人負担額	—	—	27,315,980
退職手当積立基金預け金	社会福祉法人全国社会福祉協議会	—	将来の退職金支給のための沖縄県社会福祉事業共済会に対する掛金法人負担額	—	—	4,879,760
小計						32,195,740
社協福祉基金積立資産	沖縄県農業協同組合金武支店他	—	将来における社会福祉事業の目的のために積み立てている定期預金	—	—	100,000,000
備品等購入積立資産	沖縄県農業協同組合金武支店	—	将来における備品等の購入のために積み立てている定期預金	—	—	2,550,000
財政調整積立資産	沖縄県農業協同組合金武支店	—	社会福祉事業の健全な運営に資するため積み立てている定期預金	—	—	25,217,126
人件費積立資産	沖縄県農業協同組合金武支店	—	将来における職員の給与、賃金等及び処遇のために積み立てている定期預金	—	—	4,400,000
修繕費積立資産	沖縄県農業協同組合金武支店	—	将来における設備等の修繕のために積み立てている定期預金	—	—	3,000,000
備品等購入積立資産	沖縄県農業協同組合金武支店	—	将来における備品等の購入のために積み立てている定期預金	—	—	4,000,000
保育所施設・設備整備積立資産	沖縄県農業協同組合金武支店	—	将来における保育園建替のために積み立てている定期預金	—	—	9,500,000
その他の固定資産合計						191,240,976
固定資産合計						263,451,280
資産合計						330,026,793
II 負債の部						
事業未払金	3月分事務消耗品他	—		—	—	23,572,271
その他の未払金	建物修繕代他	—		—	—	10,391,616
1年以内返済予定リース債務	サーバー等リース料金	—		—	—	684,288
預り金	社会保険労務士顧問料所得税他	—		—	—	43,190
職員預り金	3月分社会保険料個人負担分他	—		—	—	319,574
賞与引当金	平成29年夏季賞与分	—		—	—	5,095,578
流動負債合計						40,106,517
リース債務	サーバー等リース料金	—		—	—	1,254,528
退職給付引当金	社会福祉法人全国社会福祉協議会 一般財団法人沖縄県社会福祉事業共済会	—		—	—	32,195,740
固定負債合計						33,450,268
負債合計						73,556,785
差引純資産						256,470,008

社会福祉法人金武町社会福祉協議会 資金収支計算書

(自)平成28年4月1日 (至)平成29年3月31日

社会福祉法人金武町社会福祉協議会

(単位：千円)

勘定科目		予算額 (A)	予算額 (B)	差異 (A-B)
事業活動による収支	収入			
	会費収入	1,567,000	1,602,980	△35,980
	寄附金収入	2,500,000	1,832,167	667,833
	経常経費補助金収入	52,094,000	42,292,980	9,801,020
	受託金収入	85,875,000	71,814,328	14,060,672
	事業収入	1,352,000	1,760,700	△408,700
	保育事業収入	150,446,000	151,572,800	△1,126,800
	受取利息配当金収入	342,000	241,109	100,891
	その他の収入	2,511,000	2,766,666	△255,666
	事業活動収入計①	296,687,000	273,883,730	22,803,270
	支出			
	人件費支出	160,464,000	157,546,615	2,917,385
	事業費支出	36,871,000	32,862,099	4,008,901
事務費支出	58,344,000	44,751,753	13,592,247	
助成金支出	593,000	459,639	133,361	
負担金支出	26,000	15,000	11,000	
事業活動支出計②	256,298,000	235,635,106	20,662,894	
事業活動資金収支差額③=①-②	40,389,000	38,248,624	2,140,376	
施設整備等による収支	収入			
	施設整備等補助金収入	0	8,600,000	△8,600,000
	施設整備収入計④	0	8,600,000	△8,600,000
	支出			
	固定資産取得支出	11,937,000	10,556,483	1,380,517
ファイナンス・リース債務の返済支出	784,000	684,288	99,712	
施設整備支出計⑤	12,721,000	11,240,771	1,480,229	
施設整備等資金収支差額⑥=④-⑤	△12,721,000	△2,640,771	△10,080,229	
その他の活動による収支	収入			
	積立資産取崩収入	1,211,000	0	1,211,000
	その他の活動収入計⑦	1,211,000	0	1,211,000
	支出			
	積立資産支出	20,682,000	20,682,000	0
その他の活動による支出	2,153,000	2,151,600	1,400	
その他の活動支出計⑧	22,835,000	22,833,600	1,400	
その他の活動資金収支差額⑨=⑦-⑧	△21,624,000	△22,833,600	1,209,600	
予備費支出⑩	4,548,000 △3,730,000	—	818,000	
当期資金収支差額合計⑪=(③+⑥+⑨-⑩)	5,226,000	12,774,253	△7,548,253	
前期末支払資金残高⑫	3,915,000	19,474,609	△15,559,609	
当期末支払資金残高⑪+⑫	9,141,000	32,248,862	△23,107,862	

社会福祉法人金武町社会福祉協議会 事業活動計算書

(自)平成28年4月1日 (至)平成29年3月31日

社会福祉法人金武町社会福祉協議会

(単位：千円)

勘 定 科 目		当年度決算 (A)	前年度決算 (B)	増減 (A-B)	
サービス活動増減の部	収 益	会費収益	1,602,980	1,516,000	86,980
		寄附金収益	1,832,167	1,586,322	245,845
		経常経費補助金収益	42,292,980	40,155,400	2,137,580
		受託金収益	71,814,328	76,207,245	△4,392,917
		事業収益	1,760,700	3,098,650	△1,337,950
		保育事業益	151,565,716	74,559,674	77,006,042
		サービス活動収益計(1)	270,868,871	197,123,291	73,745,580
	費 用	人件費	161,431,340	117,622,063	43,809,277
		事業費	32,853,068	22,685,375	10,167,693
		事務費	44,760,784	43,020,552	1,740,232
		助成金費用	452,555	396,002	56,553
		負担金費用	15,000	15,000	0
		減価償却費	4,733,544	4,371,492	362,052
		国庫補助金等特別積立金取崩額	△3,283,759	△2,295,776	△987,983
サービス活動費用計(2)	240,962,532	185,814,708	55,147,824		
サービス活動増減差額(3)=(1)－(2)		29,906,339	11,308,583	18,597,756	
サービス活動外増減の部	収 益	受取利息配当金収益	241,109	262,321	△21,212
		その他のサービス活動外収益	2,823,690	1,941,257	882,433
		サービス活動外収益計(4)	3,064,799	2,203,578	861,221
	費 用	サービス活動外費用計(5)	0	0	0
		サービス活動外増減差額(6)=(4)－(5)	3,064,799	2,203,578	861,221
経常増減差額(7)=(3)+(6)		32,971,138	13,512,161	19,458,977	
特別増減の部	収 益	施設整備等補助金収益	13,187,200	69,198,616	△56,011,416
		特別収益計(8)	13,187,200	69,198,616	△56,011,416
	費 用	国庫補助金等特別積立金積立額	13,187,200	69,198,616	△56,011,416
		その他の特別損失	0	57,024	△57,024
		特別費用計(9)	13,187,200	69,255,640	△56,068,440
特別増減差額(10)=(8)－(9)		0	△57,024	57,024	
当期活動増減差額(11)=(7)+(10)		32,971,138	13,455,137	19,516,001	
繰越活動増減差額の部	前期繰越活動増減差額(12)		17,707,463	7,252,326	10,455,137
	当期末繰越活動増減差額(13)=(11)+(12)		50,678,601	20,707,463	29,971,138
	基本金取崩額(14)		0	0	0
	基金取崩額(15)		0	0	0
	その他の積立金取崩額(16)		0	0	0
	その他の積立金積立額(17)		20,682,000	3,000,000	17,682,000
	次期繰越活動増減差額(18)=(13)+(14)+(15)+(16)－(17)		29,996,601	17,707,463	12,289,138

平成29年度 赤い羽根共同募金実績額報告

昨年、10月1日から12月31日の3ヶ月、「自分の町を良くするしくみ」をテーマとし、赤い羽根共同募金運動を展開しました。皆様のご協力により2,104,019円の募金が金武町共同募金委員会へ寄せられました。お寄せいただいた募金は、平成30年度の地域福祉事業に大切に活用されます。ご協力ありがとうございました。 敬称略・順不同

戸別募金 1,077,800円

金武区民	並里区民	中川区民	伊芸区民	屋嘉区民
------	------	------	------	------

職域募金 550,259円

金武区事務所	並里区事務所	中川区事務所	伊芸区事務所	屋嘉区事務所
金武町商工会	教育委員会 学校教育課	教育委員会 社会教育課	株式会社 Kくりえいと	沖縄電力㈱金武火力発電所
医療法人信愛会互助会	宜野座測量設計	特別養護老人ホーム 光が丘	沖縄増改築センター	金武こどもみらい園
杉の子幼児学園	琉星保育園	有限会社 ユタカ基工	農業委員会	KIN放射線治療・検診クリニック
金武漁業協同組合	浜田保育園	総務課	金武町立図書館	きんクリニック
有限会社 照喜名建設	沖縄県農業協同組合 金武支店	企画課	株式会社 どりーむ	嘉芸小学校
沖縄セメント工業株式会社金武工場	社会福祉法人 朝日福祉会	産業振興課	金武地区消防衛生組合	金武町社会福祉協議会
きんメンテナンス株式会社	有限会社 丸仲電気	建設課	株式会社仲間組	金武小学校
合同会社 比嘉総建工業	琉球リハビリテーション学院	基地跡地推進課	有限会社オオシロインターナショナル	並里保育園
国立病院機構 琉球病院	金武保育所	住民生活課	金武リハビリテーションクリニック	有限会社 喜本産業
金武郵便局	嘉芸保育所	沖縄プラント工業㈱金武事業所	沖縄防衛局金武出張所	金武町軍用地地主会
障害者支援施設 松原園	有限会社 拓法産業 並里給油所	保健福祉課	金武町特産品加工センター	

法人募金 300,000円

有限会社 巴印刷	沖縄銀行 金武支店	宜野座土地家屋調査士事務所	有限会社 共栄建設	有限会社 仲正組
株式会社 Kくりえいと	きんメンテナンス株式会社	株式会社 丸政工務店	沖縄セメント工業株式会社金武工場	有限会社 神中組
田場兼正司法書士事務所	合同会社 比嘉総建工業	株式会社 佐喜眞義肢	有限会社 仲オートサービス	有限会社 山川電工
有限会社 栄建設工業	有限会社 大豊建設	有限会社 丸仲電気	きんクリニック	有限会社 喜本産業
有限会社 照喜名建設	沖縄プラント工業㈱金武事業所	株式会社 仲間組	有限会社 富島建設	有限会社 拓法産業 並里給油所
ナカムラ造園土木	有限会社 銘苅工業	有限会社 栄建設工業	匿名	

学童募金 59,581円

嘉芸小学校児童会	金武小学校児童会	中川小学校児童会	金武中学校生徒会
----------	----------	----------	----------

個人大口募金 116,379円

伊芸ストアー	匿名 3名
--------	-------

平成29年度 歳末たすけあい募金実績報告

昨年、12月1日から12月31日までの1ヶ月、「つながり ささえあう みんなの地域づくり」をスローガンとし、歳末たすけあい募金運動を展開しました。皆様のご協力により328,433円の募金が金武町共同募金委員会へ寄せられました。お寄せいただいた募金は、支援を必要とする方々が新しい年を迎えるために活用されました。ご協力ありがとうございました。 敬称略・順不同

職域募金 6,111円

沖縄銀行	琉球銀行
------	------

個人大口募金 242,322円

大城 憲次	匿名 5名
-------	-------

法人募金 80,000円

有限会社 仲オートサービス	有限会社 巴印刷	有限会社 神中組	山城工務店	宜野座土地家屋調査士事務所
---------------	----------	----------	-------	---------------

高齢者の生きがい活動通所支援事業 利用者募集・活動内容紹介

社会福祉協議会では金武町より受託し、「高齢者生きがい活動支援通所事業（通称：生きがい）」を総合保健福祉センターにおいて実施しています。実施日は月曜日から金曜日で祝日はお休みです。活動の内容は次のとおりです

- | | | |
|-------|--------------|----------------------------|
| 9:00 | 利用者迎え | |
| 10:00 | 総合保健福祉センター到着 | |
| 10:30 | 健康チェック | 血圧測定・検温・脈拍測定・体重測定 |
| 11:00 | 基本活動 | 健康体操、ストレッチ体操、手工芸、レク、室内ゲーム等 |
| 12:00 | 昼食 | |
| 12:45 | 機能訓練 | マッサージチェアー、メドマー、ホットパック、足湯等 |
| 13:00 | 入浴 | 希望者のみ：別途利用料 |
| 14:00 | 基本活動 | |
| 15:45 | おやつ、帰宅準備 | |
| 16:00 | 利用者送り | |



手工芸の様子



健康体操の様子

利用料は1回600円（施設利用料、昼食、おやつ代）です。
季節毎に、桜見物、ドライブ、初詣等の戸外活動も実施します。
※みなさんのご利用、ご参加、お待ちしております。

お問合せ、お申し込みは

金武町地域包括支援センター（金武町総合保健福祉センター1階）

電話：098-968-5933



戸外活動の様子

『ボランティア団体のご紹介』

団体名：メーカーチ会

内容：敷地内の草刈り、木の伐採ボランティア『平日の午後行います』

対象：本島内に家族のない、70歳以上の独居高齢者または、概ね75歳以上の高齢者世帯
※但し、借家、アパートの草刈りは、行いません。

費用：無料 但し粗大ゴミ処理券をご準備下さい（区事務所、住民環境課で購入可）

問い合わせ：金武町社会福祉協議会（金武町総合保健福祉センター内）

電話：098-968-3310 有線：8-3310 担当：天願

寄 附 者 御 芳 名

社会福祉へのご理解とご協力ありがとうございました。皆様から寄せられました浄財は、本町の社会福祉のために大切に活用させていただきます。今回は、平成30年3月末日受付分までを掲載いたします。敬称略

香典返し

匿名		(故) 安富千代	様の香典返しとして
安富俊則	金武356番地	(故) 新里茂	様の香典返しとして
新里豊子	金武5800番地1	(故) 福地ハツエ	様の香典返しとして
福地武政	金武289番地	(故) 小橋川節子	様の香典返しとして
小橋川正光	金武89番地	(故) 山城昌則	様の香典返しとして
山城トシ子	金武156番地	(故) 宜野座恵美子	様の香典返しとして
宜野座靖	金武93番地1	(故) 仲田静子	様の香典返しとして
安富祖正子	金武683番地	(故) 前泊トミ	様の香典返しとして
前泊寛道	うるま市具志川2436番地		

一般寄附

有限会社 丸伊設備	金武町字伊芸208	社会福祉事業のため
丸仲水道工事社	金武町字金武163	社会福祉事業のため
並里水道工事社	金武町字金武762	社会福祉事業のため
有限会社 カネタケ電水工業	金武町字伊芸97-1	社会福祉事業のため
有限会社 栄建設工業	金武町字屋嘉2626	社会福祉事業のため
株式会社 仲間組	金武町字金武8038-30	社会福祉事業のため
有限会社 國場電工	金武町字金武4035-1	社会福祉事業のため
有限会社 大豊建設	金武町字金武6163-1	社会福祉事業のため
屋良利通	金武4222-2 テラス美ら浜309	社会福祉事業のため
匿名		社会福祉事業のため
与那城剛	金武541番地	米寿祝いを記念して
仲間銀清	金武3468番地	仲間信子様のカジマヤー祝いを記念して
宮城健英	屋嘉20番地	宮城英子様(母)の米寿祝いを記念して
ZUKEYAMAファーム	金武8038番地48	社会福祉事業のため
伊藝秀成	金武5270番地	米寿祝いを記念して
一般社団法人	浦添市西原1-4-26	社会福祉事業のため
沖縄県建築士事務所協会		
宗教法人金武パプテスト協会	金武487番地	社会福祉事業のために
伊藤八重子	金武町字屋嘉140番地	老人福祉活動事業のため

物品寄附

福山商事株式会社	浦添市牧港4-14-17	大人用紙おむつ9ケース
代表取締役社長 福山保		
當山律子	金武851番地	玩具類
宜野座恵美子	金武93番地1	クリスマス飾り・モール60束飾り60個
匿名		ベビーカー1台

チャリティー寄附

金武町社会福祉資金造成 第17回チャリティーゴルフ 実行委員会	金武1842番地	第17回金武町社会福祉資金造成チャリティー ゴルフ大会の収益を社会福祉事業のため
金武町婦人連合会	金武3590番地	チャリティー演芸のつどいの収益を社会福祉事業のため
金武町子ども育成連絡協議会	金武7758番地	金武町子どもまつりの収益を社会福祉事業のため

平成29年7月5日からの大雨災害義援金協力者(大分県・福岡県)

平成29年7月5日からの大雨災害義援金へのご協力ありがとうございました。皆様から寄せられた義援金は被災された方々を支援するために使われます。

宇久田朝仁	金武4191番地4	
平良光政	金武6295番地21	
宮里忠芳	金武270番地	
金武町建設業者会	金武4035番地1	
宜野座土地家屋調査事務所	金武269番地2	
金武町グラウンドゴルフ協会	金武6317番地	
匿名5名		
宮城光雄	金武4586番地1	福岡県へ指定寄附
宮城光雄	金武4586番地1	大分県へ指定寄附
匿名		大分県へ指定寄附

お詫び：寄附者の皆さまへ掲載が遅れましたこと心よりお詫び申し上げます