

誰もが安心して快適に暮らせる健康文化のまち

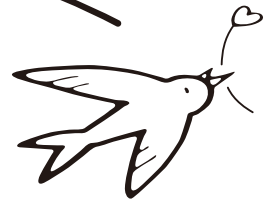

# 金武町 社協だより



第125号 (令和4年11月)

## ≪ 芸術鑑賞会3年ぶりに開催 ≫

スポーツ・芸術文化活動等を行うことにより、障害者等の社会参加を促進することを目的に「芸術鑑賞会」を8月19日に開催しました。3年ぶりの開催となる今回は金武中学校吹奏楽部の吹奏楽演奏と3年生によるエイサー演舞を披露していただきました。参加者は、吹奏楽部による楽器の紹介や吹奏楽演奏を鑑賞した後、迫力あるエイサー演舞を楽しみました。出演者を代表して、久高瑛衣斗さんは、「運動会に向けてもっと練習をします。運動会もぜひ観に来てください。」とあいさつをしました。



### 主な内容

障がい者芸術鑑賞会	表紙
令和3年度事業報告	2
令和3年度事業一覧	3
令和3年度決算報告	4
お知らせ	5
ボランティア活動	6
フードバンク活動	7
契約職員募集	8
自転車譲ります/寄附御芳名	8

発行：社会福祉法人 金武町社会福祉協議会  
〒904-1201 金武町字金武1842番地  
(金武町総合保健福祉センター内)

電話 098-968-3310

FAX 098-968-6021

E-mail kin-shakyo-3310@woody.ocn.ne.jp

金武町社協 LINE  
アカウント出来ました。  
ぜひご登録下さい  
(^^)/





# 社会福祉法人 金武町社会福祉協議会

## 令和3年度事業報告

今日の社会福祉を取り巻く環境は、人口減少や急速な少子高齢化、さらには社会的孤立を背景とした様々な生活・福祉課題が表面化する中で、既存の社会保障や福祉政策にとどまらない切れ目のない生活支援サービスや、地域社会の相互扶助機能のさらなる強化、さらには地域の特性や生活・福祉課題に応じた「地域共生社会」の構築に向けた取組みも引き続き推進されており、住民主体による地域福祉活動は、益々重要性を増しています。一方で、新型コロナウイルス感染症は、新たな生活様式への対応はもとより、住民相互の支えあい・助けあい活動にも大きな影響を及ぼしました。令和3年度は、事業計画に基づいた各種事業の実施が困難な状況にありましたが、事業の目的や意義を改めて見つめ直しました。特に本会がこれまで金武町や関係機関・団体とともに推進してきた、人と人のふれあいによる交流を基本とした「高齢者生きがい活動通所支援事業」「各区ミニデイサービス事業」や「ボランティア活動や福祉教育の推進」などは、大きな影響を受けました。また、生活福祉資金制度に基づく緊急小口資金や総合支援資金の貸付けの申請対応など、新型コロナウイルス感染症の影響を受けた町民の生活を守るため、本会職員が一丸となって取り組んできました。このような状況ではありましたが、地域で支えあう福祉のまちの実現に向けて「誰もが安心して快適に暮らせる健康文化のまちづくり」という基本理念の普及啓発を行い、住民が主体となり、つながりの中で互いに支え合える地域共生社会の取組をさらに推進し町民の皆様からの高い信頼と評価を得られるよう、地域生活課題の解決と地域福祉の向上に取り組ましました。

1. 本会では、第3次金武町地域福祉計画・金武町地域福祉活動計画「誰もが安心して快適に暮らせる健康文化のまちづくり」に向け、住民相互の支え合い活動が展開される仕組みづくりと人づくりを進めるとともに、行政と民間の狭間にある地域福祉の課題解決に向け、地域福祉の推進に取り組ましました。

2. 地域共生社会を目指した組織体制・財源基盤の強化のため、運営補助金の安定的確保及び、会費、共同募金配分金、寄附金、財源基盤強化を図るため自主財源の確保に取り組ましました。

3. 本会では保護者や住民と一体になって地域に根ざした教育・保育の提供ができるよう、職員の資質の向上、関係機関との連携強化を果たすことができました。



## 令和3年度 事業一覧

地域福祉推進拠点区分においては、金武町と一体となって策定した金武町地域福祉計画、金武町地域福祉活動計画「金武町いきいき・ふれあいプラン」に基づき、行政と地域福祉の理念を共有し、強固なパートナーシップにより多様な推進主体と連携して、計画の理念である「誰もが安心して暮らせる健康文化の町づくり」をめざし次の事業を実施しました。

- ・民生委員児童委員活動強化啓発事業
- ・児童福祉週間啓発事業・老人の日啓発事業
- ・障害者福週間啓発事業・福祉協力指定校の指定事業
- ・福祉体験用具の貸し出し・職場体験、実習生の受入
- ・総合的な学習会の時間への協力



金武小学校で福祉体験

- ・聴覚障害を理解する活動の支援
- ・ひまわり鑑賞会の開催
- ・ジャガイモ植え付け体験、収穫体験の開催
- ・あいさつ運動の推進・地域食堂の開催
- ・障がい者の趣味教養講座・障がい児チャレンジ隊



チャレンジ隊(クラウンコトラさんと)

- ・障がい者の芸術鑑賞会・地域福祉体験講座の開催
- ・地域の集まりどころ「さくら庵」
- ・地域の集まりどころ「ゆんたく広場」指定事業
- ・ボランティアセンター機能の強化
- ・フードバンク事業・社協だよりの発行
- ・ホームページ活用事業

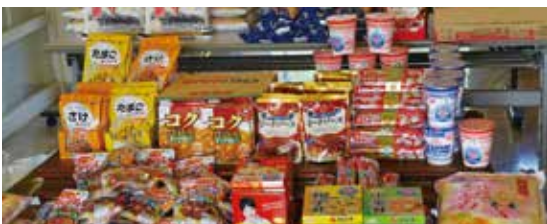

フードバンク事業

- ・コミュニティーソーシャルワーク事業
- ・声の広報事業・コミュニケーション支援事業
- ・総合相談・成年後見制度利用促進
- ・日常生活自立支援事業・福祉車両の貸し出し
- ・マイクロバスの貸し出し・生活福祉資金貸付事業
- ・日常生活用具貸与事業・歳末たすけあい運動
- ・介護予防事業の受託運営及びミニデイサービスの実施
- ・高齢者の生きがい活動支援通所事業の実施運営
- ・地域子育て支援センター「歩っ歩」の受託運営
- ・生活支援サービス体制整備事業の受託運営
- ・民生委員児童委員活動の支援



民生委員児童委員協議会

- ・金武町老人クラブ連合会の活動支援
- ・金武町身体障害者福祉協会の活動支援



町老連のゲートボール大会

- ・金武町心身障害児者を守る親の会の活動支援
- ・金武町母子寡婦福祉会の活動支援
- ・金武町精神療養者家族会の活動支援
- ・手話サークル「雄飛」の活動支援
- ・点字サークル「ピュアーズ」の活動支援



身体障害者福祉協会ボッチャ教室へ参加

# 令和3年度決算報告

## 貸借対照表

資産の部		負債の部	
勘定科目	金額	勘定科目	金額
流動資産	84,198,691円	流動資産	46,070,693円
固定資産	507,573,581円	固定負債	35,000,000円
基本財産	291,515,242円	負債の部合計	81,070,693円
その他の固定資産	216,058,339円	<b>純資産の部</b>	
		基本金	3,550,000円
		基金	100,000,000円
		国庫補助金等特別積立金	244,238,684円
		その他の積立金	80,592,874円
		次期繰越活動増減差額	82,320,021円
		純資産の部合計	510,701,579円
資産の部合計	591,772,272円	負債及び純資産の部合計	591,772,272円

## 資金収支計算書

勘定科目		金額	
事業活動による収支	収入	会費収入	421,000円
		寄附金収入	2,029,379円
		経常経費補助金収入	37,749,957円
		受託金収入	44,975,673円
		事業収入	397,780円
		保育事業収入	201,712,989円
		受取利息配当金収入	33,189円
		その他の収入	4,337,475円
		事業活動収入計(1)	291,657,442円
	支出	人件費支出	218,340,927円
		事業費支出	34,437,858円
		事務費支出	20,245,146円
		助成金支出	130,000円
		負担金支出	15,000円
その他の支出		326,350円	
事業活動支出計(2)		273,495,281円	
事業活動資金収支差額(3)=(1)-(2)		18,162,161円	
施設設備等による収支	収入	施設設備等収入計(4)	0円
		固定資産取得支出	6,956,840円
	支出	ファイナンス・リース債務の返済支出	634,920円
		施設設備等支出計(5)	7,591,760円
施設設備等資金収支差額(6)=(4)-(5)		△7,591,760円	
その他の活動による収入	収入	積立資産取崩収入	5,565,628円
		その他の活動による収入	9,169,570円
		その他の活動収入計(7)	14,735,198円
	支出	基本積立資産支出	4,000,000円
		積立資産支出	17,300,000円
		その他の活動による支出	1,811,040円
		その他の活動支出計(8)	23,111,040円
	その他の活動資金収支差額(9)=(7)-(8)		△8,375,842円
	予備費支出(10)		—
当期資金収支差額合計(11)=(3)+(6)+(9)-(10)		2,194,559円	
前期末支払資金残高(12)		43,489,944円	
当期末支払資金残高(11)+(12)		45,684,503円	

## 事業活動計算書

勘定科目		金額	
サービス活動増減の部	収益	会費収益	421,000円
		寄附金収益	2,029,379円
		経常経費補助金収益	37,749,957円
		受託金収益	44,975,673円
		事業収益	397,780円
		保育事業収益	201,712,989円
		その他の収益	1,761,438円
		サービス活動収益計(1)	289,048,216円
		費用	人件費
	事業費		34,437,858円
	事務費		20,245,146円
	助成金費用		130,000円
	負担金費用		15,000円
	減価償却費	21,615,507円	
国庫補助金特別積立金取崩額	△13,240,445円		
サービス活動費用計(2)	274,674,744円		
サービス活動増減差額(3)=(1)-(2)		14,373,472円	
サービス活動外	収益	受取利息配当金収益	33,189円
		その他のサービス活動外収益	2,478,237円
		サービス活動外収益計(4)	2,511,426円
	費用	その他のサービス活動外費用	326,350円
		サービス活動外費用計(5)	326,350円
サービス活動外増減差額(6)=(4)-(5)		2,185,076円	
経常増減差額(7)=(3)+(6)		16,558,548円	
特別増減の部	収益	特別収益計(8)	0円
	費用	特別費用計(9)	0円
	特別増減差額(10)=(8)-(9)		0円
当期活動増減差額(11)=(7)+(10)		16,558,548円	
繰越活動増減差額の部	前期繰越活動増減差額(12)		80,045,845円
	当期末繰越活動増減差額(13)=(11)+(12)		96,604,393円
	基本金取崩額(14)		0円
	基金取崩(15)		0円
	その他の積立金取崩額(16)		3,015,628円
	その他の積立金積立額(17)		17,300,000円
	次期繰越活動増減差額(18)=(13)+(14)+(15)+(16)-(17)		82,320,021円

**会員・賛助会員の募集**

本会の事業にかかる経費は、町や県からの補助金や委託金のほか、自主財源としての皆様からの会費によってまかなわれています。福祉活動を展開していくためには、地域のみなさんの参加が不可欠です。会員制度は、社協の事業に賛同し、その活動を資金的に支援していただくことにより、地域福祉を推進する一員となつていただくことを目的としています。

**会員区分と会費額(年額)**

**①賛助会員**

年会費:1口 1,000円

本会の事業に賛同してくださる個人に加入をお願いしています。

**②特別会員**

年会費:1口 5,000円

本会の事業に賛同してくださる団体、町内の企業や事業所などに、加入をお願いしています。

**入会方法**

①社協窓口へお越しただける方  
窓口で今年度分の会費をお支払いいただきます。

②社協窓口へお越しになれない方  
金武町社会福祉協議会へご連絡下さい。

**10月1日より  
スタート!**

**赤い羽根共同募金  
運動が始まりました!**



10月1日より赤い羽根共同募金  
が全国一斉にスタートしました。

金武町でも家庭、職場、学校などで皆様に募金の協力を呼びかけます。協力頂いた募金は金武町社会福祉協議会と県内の民間社会福祉施設等に配分され、地域福祉・在宅福祉を推進する貴重な財源として活用されています。

**～～大雨災害義援金受付～～**

8月の大雨により、山形県、新潟県、石川県、福井県、青森県など全国各地で洪水災害などによる人的及び家屋への甚大な被害が発生し、複数県の市町村に災害救助法が発令されました。

金武町共同募金委員会でも被災された方々を支援することを目的に義援金を受付けています。ご協力をお願いします。

**受付期間 令和4年12月28日(水)まで**

**義援金受付先 金武町共同募金委員会 TEL:098-968-3310 (金武町社会福祉協議会内)**

**11・12月 障がい者趣味教養講座のお知らせ**

仲間とのふれあいを深めることと社会参加の促進を図り、障がい者等が自立した日常生活又は社会生活を営むことができるようになることを目的に障がい者趣味教養講座を開催しています。

年間を通して4種類の講座を開催します。現在開催が予定されている講座のは次のとおりです。金武町に住まい又は活動の場を有する障がい者(児)及び介護者はどなたでも参加できます。

■募集定員 ■各教室25名 各開催日ごとに申込み可能です

■申込締め切り ■各開催日の1週間前

新型コロナウイルス感染症の状況で日程や内容を変更する場合があります。

**料理教室 軽食&お菓子作りをします。**

開催日 11/15(火)・12/20(火)

時 間 午後2時～午後3時半

定 員 8名

講 師 古宇利 和代 氏

場 所 総合保健福祉センター 2F 調理室  
1F レクリエーションホール



**手工芸教室**

手工芸を楽しみます。

開催日 11/8(火)

時 間 午後2時～午後3時半

講 師 平川 あい子 氏

場 所 総合保健福祉センター 1F  
レクリエーションホール



**スポーツ教室**

開催日 11/1(火) ニュースポーツ

11/29(火) スポーツ交流会

12/6(火) ニュースポーツ

時 間 午後2時～午後3時半

講 師 琉球スポーツサポート 他

場 所 総合健康福祉センター  
1F レクリエーションホール

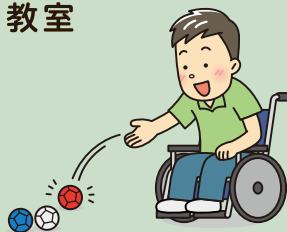

**ダンス教室**

開催日 11/22(火)・12/27(火)

時 間 午後1時～午後2時半

講 師 比嘉 一輝 氏

場 所 総合保健福祉センター1F  
レクリエーション



教室のお申込み、お問い合わせは 金武町社会福祉協議会

TEL:968-3310 FAX:968-6021

# ボランティア活動紹介

高齢者デイサービスの4月～6月の誕生日会の余興にボランティア出演頂いた団体を紹介します。「踊りサークルひまわり」さん、「大正琴サークル」さんは大正琴を利用者と一緒に演奏、「石川やっちーたーと仲間ファミリー」さんは歌と踊りのステージ、「沖縄ダルク」さんはエイサーの演舞を披露しました。



エイサーを披露した「沖縄ダルク」さん



「大正琴サークル」さん  
利用者の安富郁子さんと一緒に演奏



「踊りサークルひまわり」さん



歌と踊りを披露した「石川やっちーたーと仲間ファミリー」さん



## ボランティア作業

屋嘉地区の高齢者宅で水漏れの補修工事を(株)丸政工務店が行いました。

## ボランティア募集

12月に高齢者デイサービスの誕生日会で余興を披露して頂ける個人もしくは団体を募集しています。

■お問い合わせは \_\_\_\_\_

金武町社会福祉協議会  
ボランティア担当まで

☎098-968-3310

デイサービスのおじいちゃん、おばあちゃんと交流をしたい!!と園児の希望で並里こども園の4歳、5歳児クラスが歌と踊りを披露しました。かわいい園児の余興にデイサービスの利用者も笑顔でした。

利用者の吉野統子さんは「みなさん上手でしたよ。またおゆうぎ見せに来て下さいね。ありがとうございました」とお礼を伝えていました。



## フードバンク活動

### ★ご協力お願いします★

支援に必要な以下の食品の寄贈を受け付けています。

1. 賞味期限が1ヶ月以上
2. 未開封で常温保存が可能(期限記載がある食品)

- お米●ラーメン●パスタ●そうめん
- レトルト食品●ふりかけ●お茶漬
- 缶詰(ポーク、ツナ、サバ、イワシなど)
- 調味料(醤油、食用油、味噌など)
- 食品以外にもオムツ、商品券、お米券など



### ★お分けしています★

さまざまな理由から食料品を必要としている方に無料でお分けしています。お気軽にご相談ください。

金武町社会福祉協議会  
☎098-968-3310

### フードバンクへ寄附ありがとうございます

[6月~8月受付分]

金武町役場 様	500ml水……………	720本
キャンプハンセン様	食料品……………	180点
	紙おむつ……………	3袋
	自転車……………	4台
匿名	米……………	5kg×4袋
匿名	食料品……………	51点
匿名	米……………	5kg×2袋
	食料品……………	11点



▲金武町役場 様



▲キャンプハンセン 様

# 職員募集!!

仕事内容 ソーシャルワーカー(相談員)  
 就業場所 金武町社会福祉協議会内  
 勤務時間 午前8時30分～午後5時15分  
 休日 土曜・日曜・祝日  
 給与 148,000円～167,500円  
 手当 通勤手当(勤務距離2km以上の場合)  
 資格 普通自動車免許  
 保険 健康保険、厚生年金保険  
 雇用保険、労災保険



## 自転車譲ります

自動車等の移動手段がないご家庭優先にお譲りします。  
 希望者多数の場合は抽選し、当選した方には社会福祉協議会よりご連絡致します。  
 受付期間は11月18日まで。  
 ご希望の方は金武町社会福祉協議会までご連絡下さい。  
 連絡先:098-968-3310  
 受付時間:平日9:00～17:00(12:00～13:00除く)

## 寄附御芳名

社会福祉へのご理解とご協力ありがとうございました。寄せられました浄財は、本町の社会福祉のため大切に活用させていただきます。今回は、令和4年6月～令和4年8月受付分までを掲載しております。

### 香典返し

平 マサ子 様 (故)平英哲様の香典返しとして  
 仲間 直子 様 (故)仲間洋幸様の香典返しとして

### 一般寄附

匿名 社会福祉事業のために活用して下さい  
 匿名 社会福祉事業のために活用して下さい

### 物品寄附

有限会社花やから  
 代表 大城隆慈 様  
 舞踊集団花やから結成二十五周年記念公演DVD  
 匿名 車椅子  
 匿名 ポータブルトイレ



▲寄附された車椅子 ▲寄附されたポータブルトイレ

### 第123号のお詫び

物品寄附欄に掲載しました、写真説明に誤りがありました。  
 ご迷惑をお掛けしました。  
 正)ポータブルトイレの写真 金城 毅 様  
 歩行器・四点杖の写真 伊芸 勉 様